

Stralcio Catastale Comune di Ardea  
Foglio 49 rapp. 1:2.000

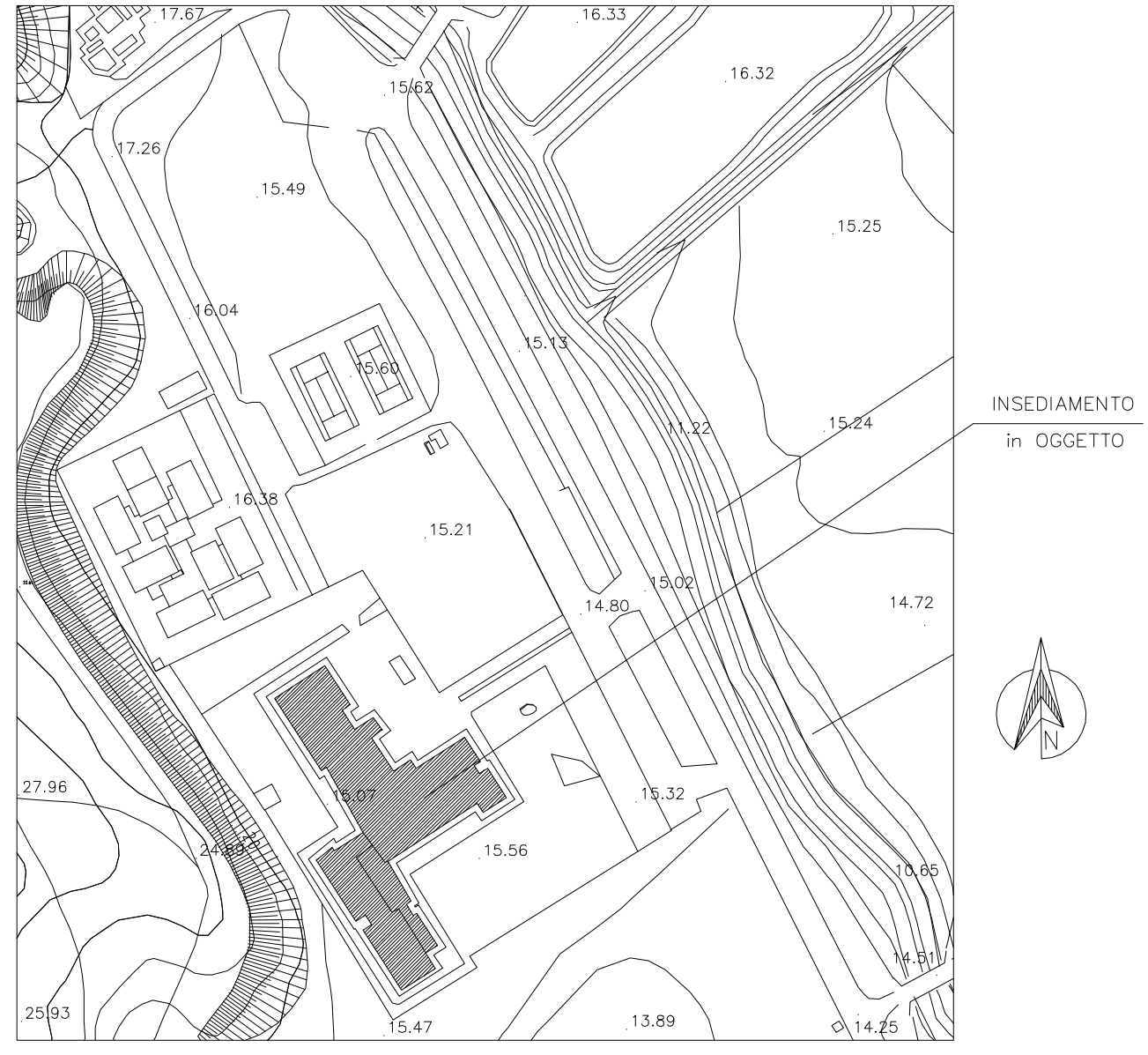

Stralcio Aerofotogrammetrico rapp. 1:2.000



**COMUNE DI ARDEA**

CITTA' METROPOLITANA DI ROMA CAPITALE

**OGGETTO:**

Adeguamento alle normative antincendio degli impianti nei plessi scolastici comunali

**"PROGETTO DEFINITIVO-ESECUTIVO"**  
Scuola Statale "VIRGILIO"  
sita in Ardea Via Laurentina Km. 32,000

**TITOLO:**

PLANIMETRIA degli interventi interni - PIANO TERRA

N.	MODIFICA	DATA	FIRMA

<b>IL COMMITTENTE:</b>	<b>FIRMA:</b>	<b>DATA:</b>
COMUNE DI ARDEA		10/06/2021
Via Salvo D'Acquisito 00040 Ardea (Roma)		<b>SCALA:</b>
		varie

<b>IL PROGETTISTA:</b>	<b>TIMBRE E FIRMA:</b>	<b>FILE:</b>
Geom. Del Giudice Franco		Lav.Virg.VVF.dwg
Via Tre Cannelle, 25 00071 Pomezia (Roma)		<b>TAVOLA:</b>
		3

**LEGENDA**

- E** Estintore
- ▨ Uscita di sicurezza orizzontale
- ➔ Uscita di sicurezza in basso
- ➔ Uscita di sicurezza in alto
- ▭ Anello antincendio
- ➔ Percorso di esodo (esempi)
- Idrante UNI 45
- ⊠ Pulsante allarme antincendio
- ▬▬ Porte REI

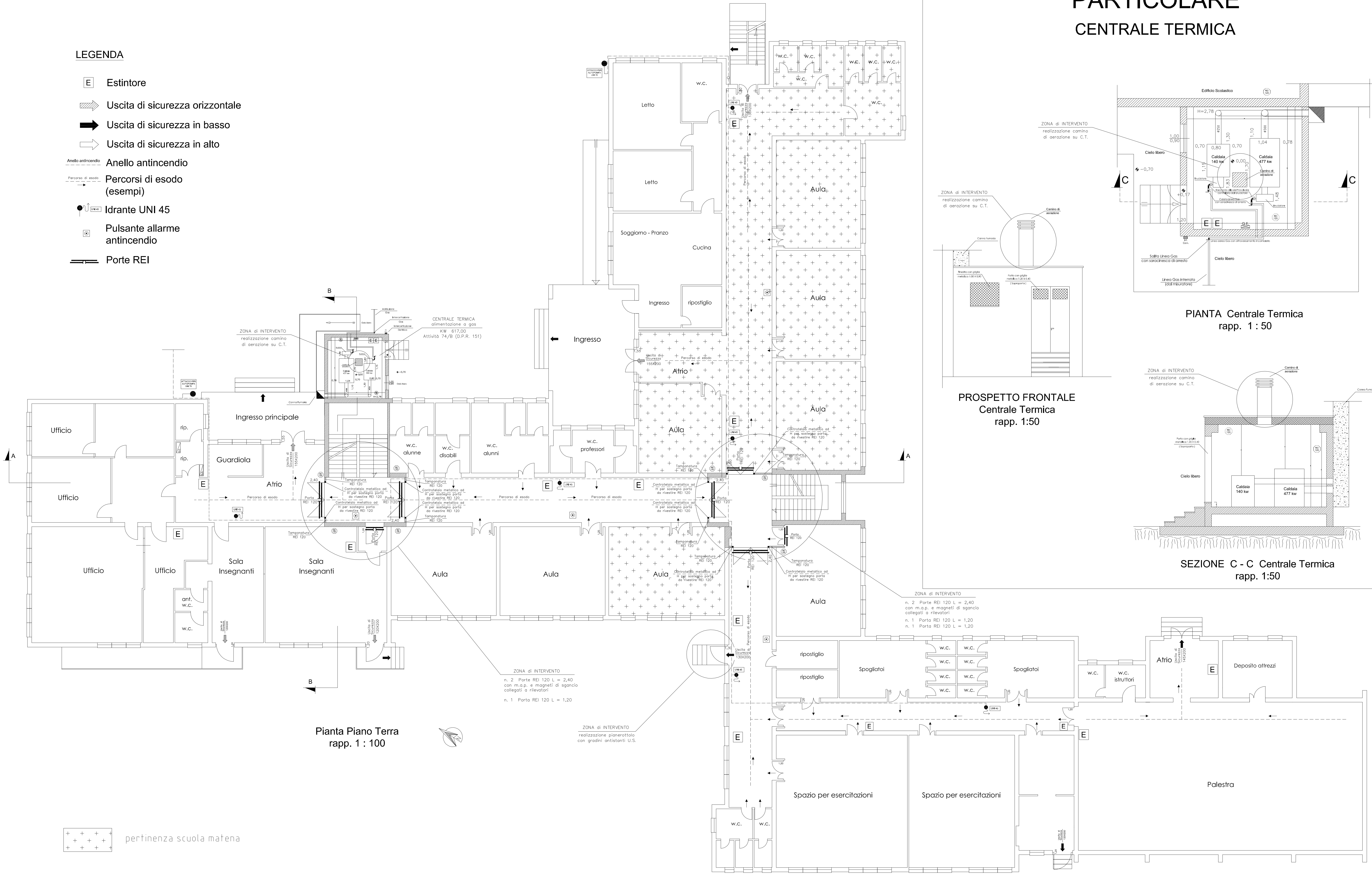

**PARTICOLARE CENTRALE TERMICA**

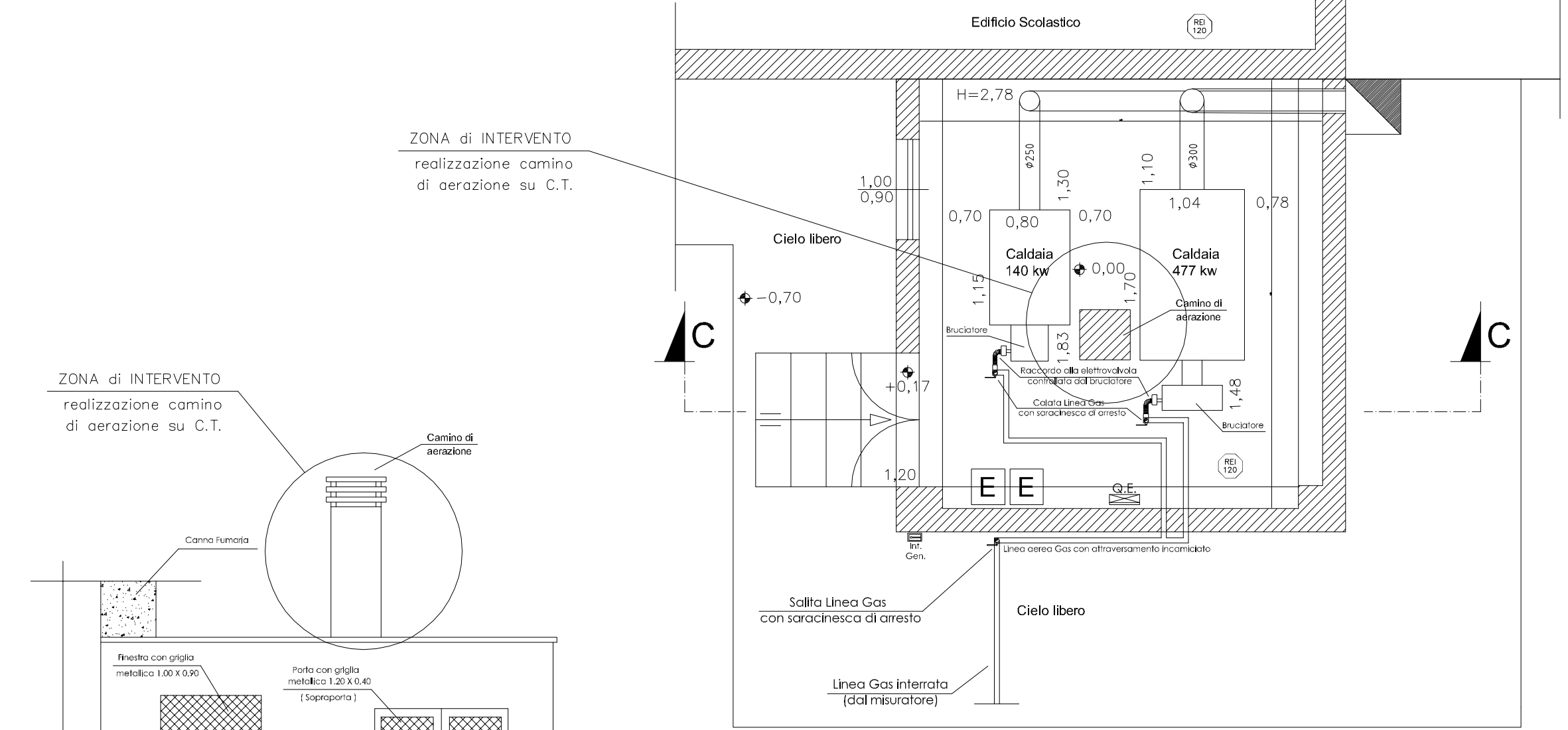

**PROSPETTO FRONTALE Centrale Termica**  
rapp. 1:50

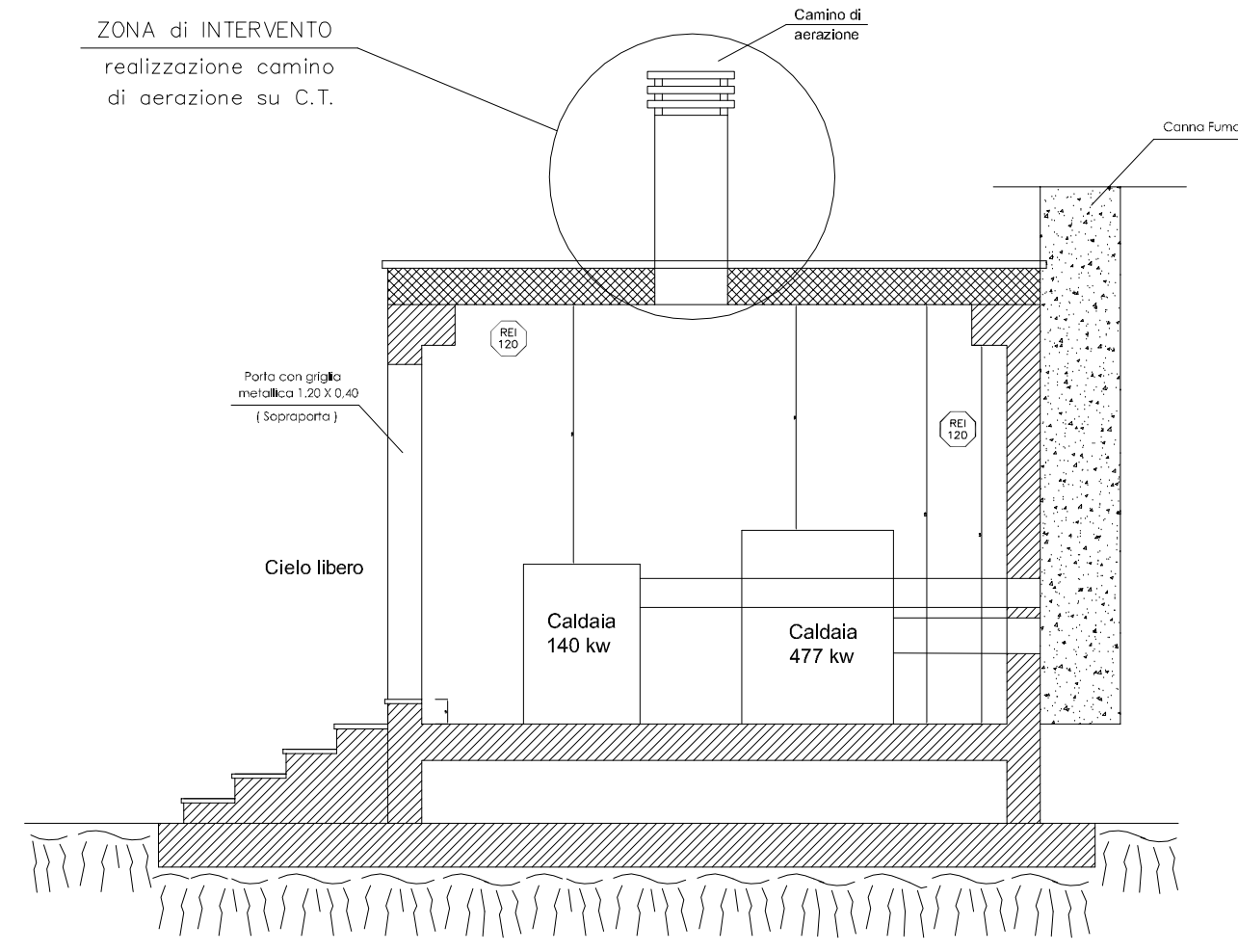

COMUNE DI ARDEA  
 PROGETTO ARDEA N. 4343/2021 del 21.06.2021  
 Responsabile: Geom. Del Giudice Franco