

Stralcio Aerofotogrammetrico rapp. 1:2.000

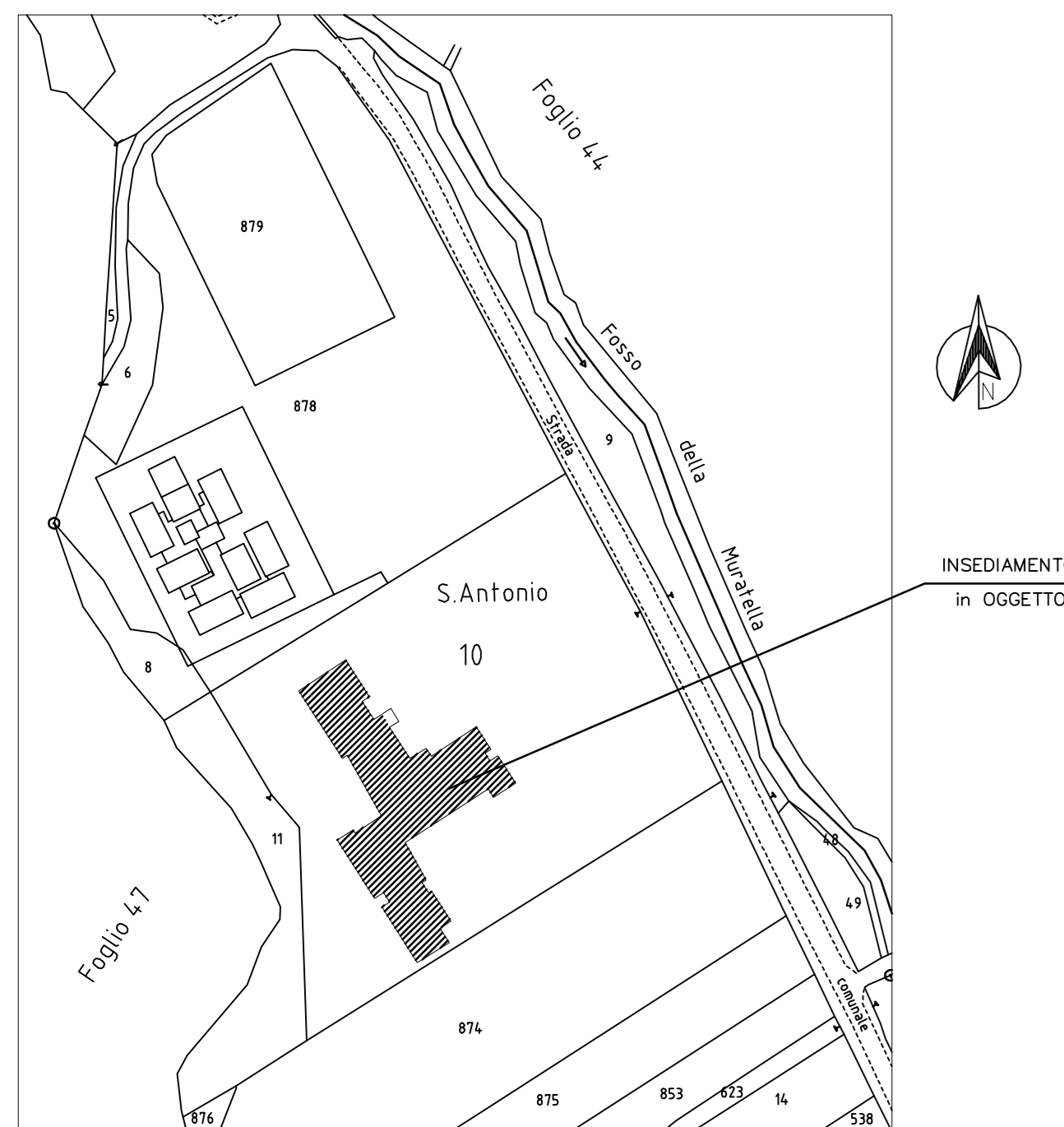

Stralcio Catastale Comune di Ardea Foglio 49 rapp. 1:2.000



**COMUNE DI ARDEA**  
CITTA' METROPOLITANA DI ROMA CAPITALE

**OGGETTO :**  
Adeguamento alle normative antincendio degli impianti nei plessi scolastici comunali

**"PROGETTO DEFINITIVO-ESECUTIVO"**  
Scuola Statale "VIRGILIO"  
sita in Ardea Via Laurentina Km. 32,000

**TITOLO :**  
PLANIMETRIA degli interventi interni - PIANO SECONDO

N.	MODIFICA	DATA	FIRMA



**IL COMMITTENTE :**  
COMUNE di ARDEA  
Via Salvo D'Acquisto  
00040 Ardea (Roma)

**FIRMA :**  
**DATA :**  
10/06/2021  
**SCALA :**  
varie

**IL PROGETTISTA :**  
Geom. Del Giudice Franco  
Via Tre Cannelle, 25  
00071 Pomezia (Roma)

**TIMBRO E FIRMA :**  
**FILE :**  
Lav.Virg.VVF.dwg  
**TAVOLA :**  
5

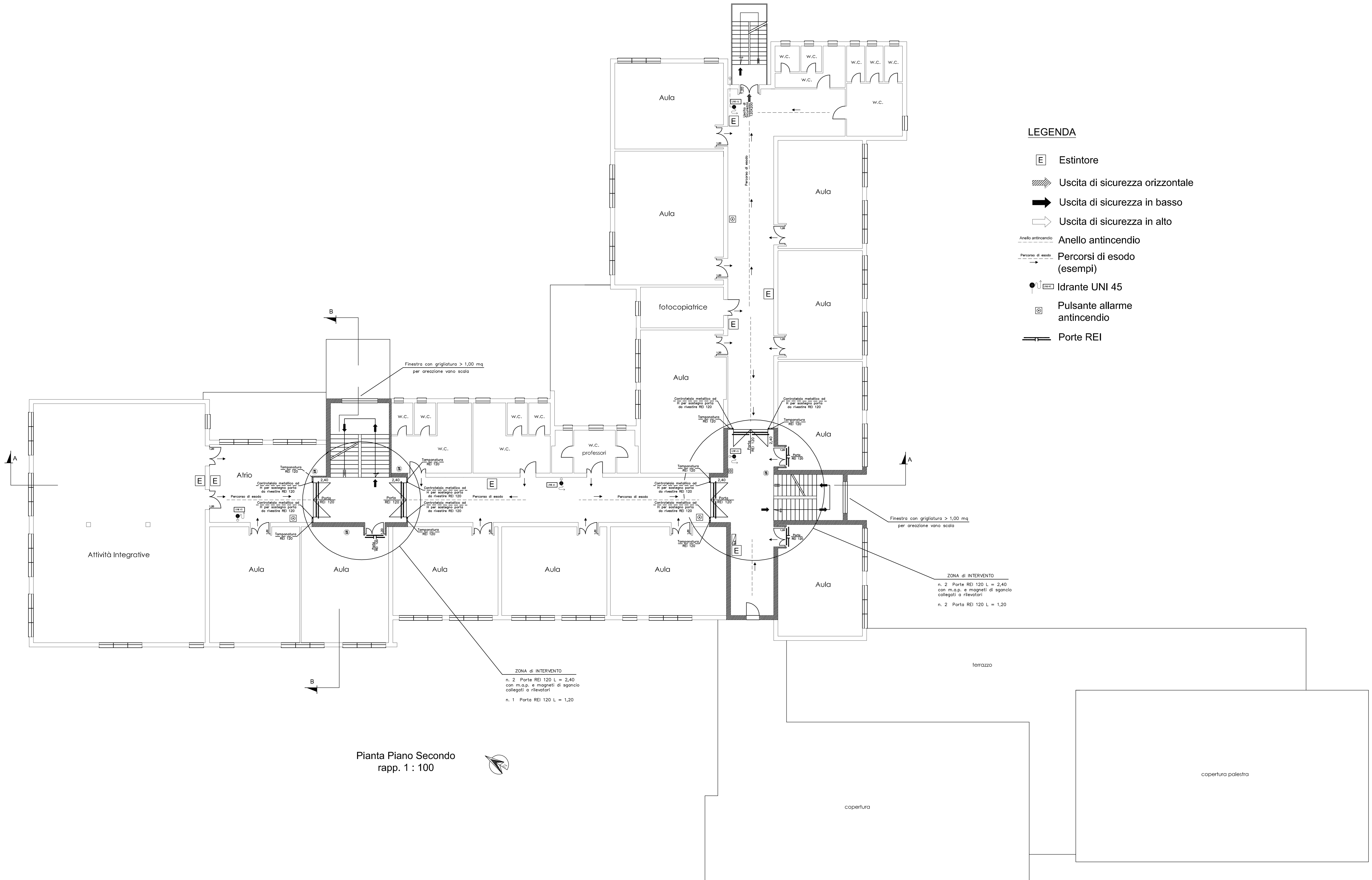

Pianta Piano Secondo  
rapp. 1 : 100

**LEGENDA**

- Estintore
- Uscita di sicurezza orizzontale
- Uscita di sicurezza in basso
- Uscita di sicurezza in alto
- Anello antincendio
- Percorsi di esodo (esempi)
- Idrante UNI 45
- Pulsante allarme antincendio
- Porte REI